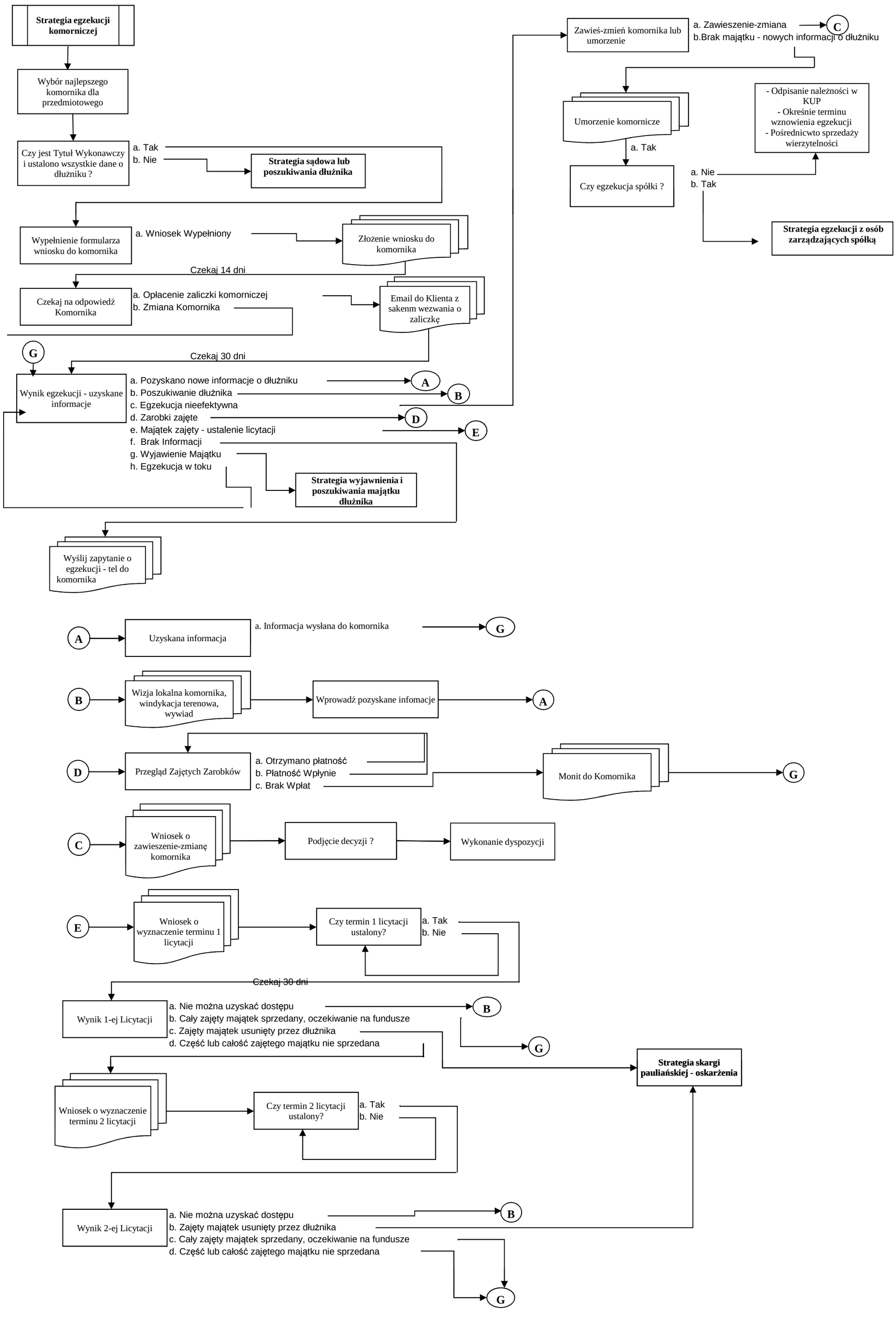
Strategia egzekucji komorniczej
Wybór najlepszego komornika dla przedmiotowego
Czy jest Tytuł Wykonawczy i ustalono wszystkie dane o dłużniku ?
a. Tak
b. Nie
Strategia sądowa lub poszukiwania dłużnika
Wypełnienie formularza wniosku do komornika
a. Wniosek Wypełniony
Złożenie wniosku do komornika
Czekaj 14 dni
Czekaj na odpowiedź Komornika
a. Opłacenie zaliczki komorniczej
b. Zmiana Komornika
Email do Klienta z sakenm wezwania o zaliczkę
G
Czekaj 30 dni
Wynik egzekucji - uzyskane informacje
a. Pozyskano nowe informacje o dłużniku
b. Poszukiwanie dłużnika
c. Egzekucja nieefektywna
d. Zarobki zajęte
e. Majątek zajęty - ustalenie licytacji
f. Brak Informacji
g. Wyjawienie Majątku
h. Egzekucja w toku
A
B
D
E
Strategia wyjawnienia i poszukiwania majątku dłużnika
Wyślij zapytanie o egzekucji - tel do komornika
Zawieś-zmień komornika lub umorzenie
a. Zawieszenie-zmiana
b.Brak majątku - nowych informacji o dłużniku
C
Umorzenie komornicze
a. Tak
Czy egzekucja spółki ?
- Odpisanie należności w KUP
- Określnie terminu wznowienia egzekucji
- Pośrednicwto sprzedaży wierzytelności
a. Nie
b. Tak
Strategia egzekucji z osób zarządzających spółką
A
Uzyskana informacja
a. Informacja wysłana do komornika
G
B
Wizja lokalna komornika, windykacja terenowa, wywiad
Wprowadź pozyskane infomacje
A
D
Przegląd Zajętych Zarobków
a. Otrzymano płatność
b. Płatność Wpłynie
c. Brak Wpłat
Monit do Komornika
G
C
Wniosek o zawieszenie-zmianę komornika
Podjęcie decyzji ?
Wykonanie dyspozycji
E
Wniosek o wyznaczenie terminu 1 licytacji
Czy termin 1 licytacji ustalony?
a. Tak
b. Nie
Czekaj 30 dni
Wynik 1-ej Licytacji
a. Nie można uzyskać dostępu
b. Cały zajęty majątek sprzedany, oczekiwanie na fundusze
c. Zajęty majątek usunięty przez dłużnika
d. Część lub całość zajętego majątku nie sprzedana
B
G
Strategia skargi pauliańskiej - oskarżenia
Wniosek o wyznaczenie terminu 2 licytacji
Czy termin 2 licytacji ustalony?
a. Tak
b. Nie
Wynik 2-ej Licytacji
a. Nie można uzyskać dostępu
b. Zajęty majątek usunięty przez dłużnika
c. Cały zajęty majątek sprzedany, oczekiwanie na fundusze
d. Część lub całość zajętego majątku nie sprzedana
B
G